2024 3月 March

湘南藤沢徳洲会病院

オンライン 公開医療講座

無　料
事前お申込必要

◀当院スケジュール お申込みはこちら

※パソコン、スマートフォン、タブレットでご視聴頂く講座です。　QRコードからお申込みができます。

※講師の患者様対応などにより、講座が遅延・中止となる場合がございます。

4(月) オンライン	録画放映	10:30～11:20	特別講演 脊柱側彎症の手術治療 ～お子さんからご年配の方まで～ コンピュータナビゲーションシステム（ARTIS pheno）とロボット脊椎手術	脊椎手術5570例以上（内　脊柱側彎症手術1510例以上、腰椎手術2910例以上、頸椎手術840例以上）	院長（脊椎センター・脊柱側彎症センター長） 江原　宗平
4(月) オンライン	ライブ配信	15:00～15:40【各20分程度】	①下肢静脈瘤の日帰り手術 ～負担の少ない「ラジオ波」治療、血管内塞栓術「VenaSeal」も含めて～ ②放っておくと怖い足の病気の話 ～生活習慣病で足の壊疽（えそ）や潰瘍（かいよう）が起こるかも?～		外科部長 日帰り手術センター長 倉田　修治
5(火) オンライン	ライブ配信	14:00～15:30	すくすく子育て教室（準備クラス）	当院以外で分娩予定の妊婦さん、パートナーの方、お一人でもご参加いただけます♪ご出産前の準備を一緒にはじめてみませんか?	看護部　助産師
7(木) オンライン	ライブ配信	14:00～14:40	認知症予防体操		リハビリテーションセンター 作業療法士 谷　百花
		15:10～15:50	膝と腰の痛みを予防改善するための体操		リハビリテーションセンター 理学療法士 岸田　詩織
9(土) オンライン	ライブ配信	10:00～11:00	①「ふるえ」・「こわばり」の手術治療 UPDATE ～機能神経外科とは?～ ②パーキンソン病の手術治療 UPDATE ～脳から症状を改善～	身体のふるえやこわばり、ねじれ、つっぱりでお困りではないですか?	機能的神経疾患センター長 山本　一徹
		14:00～15:30	すくすく子育て教室（育児クラス）		看護部　助産師
12(火) オンライン	ライブ配信	14:00～15:00	助産師による出産・育児　何でもQ&A（座談会） ※座談会はお申込された方全員がご参加いただけます。	ママさんパパさん仲間とお悩みを共有しましょう!	看護部 助産師／小児病棟保育士
13(水) オンライン	録画放映	10:00～10:35	白内障 インフォームド・コンセント(治療の説明と同意)を体験しませんか?		眼科部長 山本　悟
		11:00～11:45	最短1日からできる! 肺・肝・前立腺・腎・膵・脊椎・オリゴ転移のピンポイント放射線治療		高精密度放射線治療センター 主任部長 永野　尚登
	ライブ配信	14:00～15:00	「ダ・ヴィンチ」によるロボット支援手術 ～前立腺がんと腎臓がんの手術について～		泌尿器科部長 ロボット手術センター長 吉村　一良
14(木) オンライン	録画放映	10:30～11:15	腰足の痛み・しびれ・歩行障害 ～「腰部脊柱管狭窄症」の脊椎手術～		脊椎センター・脊柱側彎症センター／部長 岡本　弘史
	ライブ配信	14:00～14:40	お薬Q&A UPDATE 知っておきたい薬のいろは	3月14日は「世界腎臓デー」です!! お薬の正しい飲み方や副作用、腎臓とお薬の関係についてお話します。	薬剤部　薬剤師 髙橋　怜史
15(金) オンライン	ライブ配信	15:00～15:45	加齢性眼瞼下垂と巻き爪・陥入爪の日帰り手術 ～視野が狭い、歩くと痛いを治す形成外科手技～		形成外科部長 飯田　直成
19(火) オンライン	ライブ配信	14:00～15:00	ベビーマッサージ	親子の絆を深めましょう♪	看護部　助産師
21(木) 会場開催	湘南藤沢徳洲会病院 3階講堂	10:30～11:30	あなたの大切な人を守るために ～一次救命処置法～ ※会場での対面式医療講座です!入場無料・お申込不要です。会場の地図、お問合せ先は裏面をご覧ください。		救急センター(ER) 看護部師長 佐藤　哲也
22(金) オンライン	ライブ配信	10:30～11:10	当院の難聴治療	3月3日は「耳の日」。難聴と言語障害をもつ人々の悩みを少しでも解決したい、そんな願いのこもった日です!	耳鼻咽喉科部長 樋口　雄將
	録画放映	13:30～14:25	手足のしびれと腰痛がツライと思ったときに聞く話 ～手根管症候群、足根管症候群、上殿皮神経障害など絞扼性末梢神経障害に対する手術について～		脳神経外科部長 小佐野靖己
		15:00～16:00	中高年の排尿障害		副院長（泌尿器科） 吉田　利夫
26(火) オンライン	ライブ配信	14:00～15:00	助産師による女性の悩み 個別相談会（思春期・妊娠・出産・育児・更年期など） ※ご主人様からのご相談もお受けします　※申込多数の場合は抽選でご案内いたします	お気軽にご参加頂けます♪あなたのお悩みをお聞かせください。	看護部 助産師／小児看護専門看護師
27(水) オンライン	録画放映	10:30～11:30	子どもの事故と乳児突然死症候群を防ぐために		小児科医 板倉　敬乃
	ライブ配信	14:00～14:40	あなたの痛みの対応間違っていませんか?		痛みセンター主任部長 木村　信康
28(木) オンライン	録画放映	10:20～10:50	知って安心♪子どもも大人もすっきり♪ NEW 小さなお子さんのホームケア　よくある症状と便秘について		小児病棟看護師 小児看護専門看護師 中澤　淳子
	ライブ配信	11:00～11:30	食べる意欲を育てる離乳食法 ～Baby-Led Weaningってなに?～		看護部　看護師 日本BLW協会　代表理事 尾形　夏実
		14:00～15:00	マタニティヨガ	助産師と一緒にリラックスしましょう♪妊婦さんでなくてもご参加いただけます♪	看護部　助産師
		16:00～16:45	便失禁（便もれ）でお困りの方へ		肝胆膵・消化器病センター医長 清水　実
29(金) オンライン	録画放映	10:30～11:20	特別講演 脊柱側彎症の手術治療 ～お子さんからご年配の方まで～ コンピュータナビゲーションシステム（ARTIS pheno）とロボット脊椎手術	脊椎手術5570例以上（内　脊柱側彎症手術1510例以上、腰椎手術2910例以上、頸椎手術840例以上）	院長（脊椎センター・脊柱側彎症センター長） 江原　宗平
29(金) オンライン	ライブ配信	15:00～15:45	中高年の方々に多い形成外科疾患		形成外科部長 飯田　直成

お申込み方法は裏面にもございます。　**※録画放映による講座では、質疑応答は行ないませんのでご了承ください。**

公開医療講座

会場開催　**入場無料**　**お申込不要**

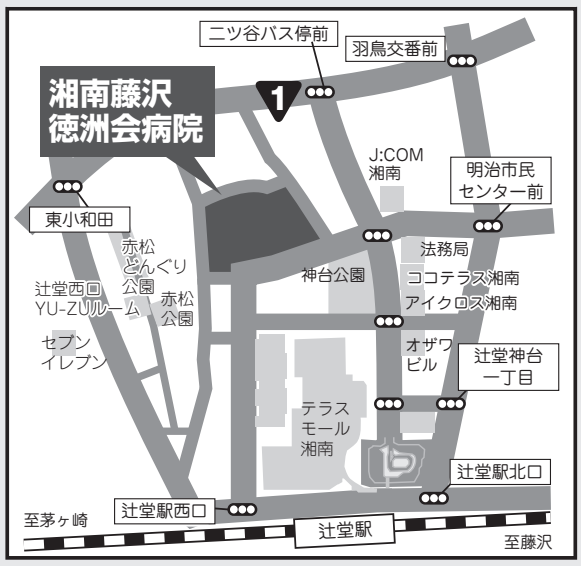

開催日　**3月21日（木）**

会　場　**湘南藤沢徳洲会病院　3階講堂**

10:30～11:30
（10:10受付開始）

「あなたの大切な人を守るために ～一次救命処置法～」

※実技がございます。動きやすい服装でご参加下さい。

講師／救急センター（ER）看護部師長　佐藤　哲也

感染拡大防止への ご協力をお願いいたします

- 会場でのご参加は定員 50 名・先着順とさせて頂き、定数になり次第、受付を締め切らせて頂きます。
- 入場時の不織布マスクの着用をお願いいたします。
- 入場時の体温測定と手指消毒にご協力をお願いいたします。
- 発熱症状がある方や、体調のすぐれない方は参加をご遠慮ください。

交通アクセス

オンライン公開医療講座は インターネットより事前にお申込みください

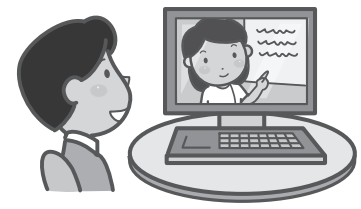

- **オンライン公開医療講座のお申込み方法は、当院ホームページの「公開医療講座」にございます。**
- オンライン公開医療講座（事前申込制）についてはこちら → **ボタンからご確認頂けます。**

※講座のご視聴には、パソコン、スマートフォン、タブレットが必要です。

検索　湘南藤沢徳洲会　公開医療講座

QR コードからも直接スケジュール画面に飛べます▶

当院スケジュール画面

医療講座に関するお問い合わせ　地域連携室　9時～17時（土日祝を除く）

TEL：080-1098-3970　E-mail：f.renkei@tokushukai.jp

※お電話による申し込みは出来ませんのでご了承ください

糖尿病教室（4月）のご案内

当院で実施いたします。集合場所：3F肝胆膵 消化器病センター待合室

Aコース

4（木）　**第1回 糖尿病について・食事療法について**
14:00～16:00　講師　内分泌・糖尿病内科 部長 河崎さつき／管理栄養士

11（木）　**第2回 食品交換表の使い方について**
14:00～16:00　講師　内分泌・糖尿病内科 部長 河崎さつき／管理栄養士

Bコース

18（木）　**第1回 糖尿病について・食事療法について**
14:00～16:00　講師　内分泌・糖尿病内科 医長 三澤 晴雄／管理栄養士

25（木）　**第2回 食品交換表の使い方について**
14:00～16:00　講師　内分泌・糖尿病内科 医長 三澤 晴雄／管理栄養士

※申込締め切りは、原則第1回の開催日1か月前です。（申込状況に応じて延長する場合もございます）
※糖尿病教室は完全申込制（有料）となります。A・Bどちらかのコースをお選びいただき、事前にご予約ください。　対象：現在、糖尿病治療中の方（定員各4名/先着順）

お申込み先：代表電話 ☎0466-35-1177（受付時間：平日 9時～16時30分、土曜日 9時～14時）

＊糖尿病教室を受けたい旨をお話しし、栄養管理室へ繋いでもらってください

医療法人 徳洲会
湘南藤沢徳洲会病院
Shonan Fujisawa Tokushukai Hospital

〒251－0041神奈川県藤沢市辻堂神台1-5-1

当院 HP
https://fujisawatokushukai.jp/